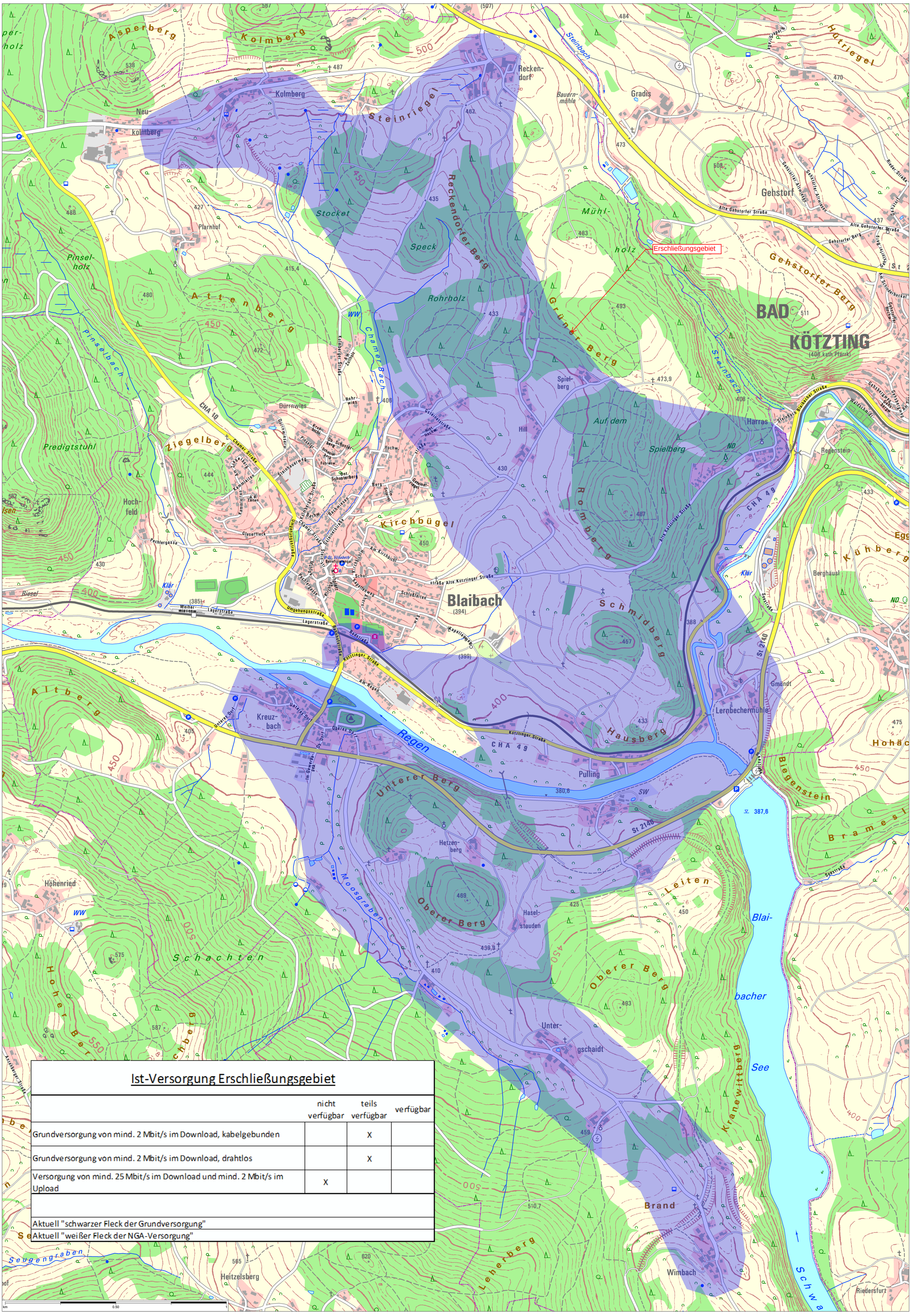
Erschließungsgebiet
Asperberg
Kolmberg
Steinriegel
Reckendorfer Berg
Stocket
Speck
Rohrholz
Mühlholz
Gehstorfer Berg
Grünter Berg
Attenberg
Pinselholz
Pinselbach
Chamer Bach
Steinbach
Hütriegel
Gradis
Gehstorf
BAD KÖTZTING
Spielberg
Auf dem Spielberg
Romberg
Schmidberg
Kirchbügel
Blaibach
Ziegelberg
Predigtstuhl
Hochfeld
Hausberg
Regen
Unterer Berg
Oberer Berg
Leiten
Blaibacher See
Schachten
Kühberg
Biegenstein
Brand
Wimbach
Leherberg
Kranewittberg
Moosgraben
Seugengraben
Altberg
Hohenried
Kreuzbach
Pulling
Lernbechermühle
Harras
Regenstein
Berghäusl
Gmündt
Reckendorf
Kolmberg
Neukolmberg
Plarnhof
Bauernmühle
Dürrnwies
Unterschaidt
Hetzenberg
Haselstauden
Heitzelsberg
Riedersfurt
Alte Gehstorfer Straße
Gehstorfer Berg
Alte Kötzinger Straße
Kötzinger Straße
Lagerstraße
Umgehungsstraße
Chamer Straße
Steinbach Blaibacher Straße
Seestraße
Badstraße
Bahnhofstraße
Am Regen
Unteres Dorf
Oberes Dorf
Kolmberger Straße
Steinhauerweg
Pechlergasse
Glaserfleck
Kammleiten
Am Ziegelberg
Dürrnwiesenw.
Weiherwiesenw.
Kapellenweg
Schloßleiten
Am Kirchbichl
Kirchplatz
Schulstraße
Gsteinetstraße
Bachwiesen
Bachw.
Hochw.
Rohrwies
Pinselbach
Krotzbichl
Ob. Schusterberg
Schusterberg
Führenw.
Unt. Schusterberg
Berg
Gsteinet
Gsteinetriegel
Hint. Hochw.
Hill
Alte Kötzinger Straße
Gehstorfer-Altwiesen
Rieder Straße
Am Schinderbuckel
Gehstorfer Hochw.
Gehsbergweg
Waldschmidt
Seestraße
Klär
Anzenberger Straße
Ist-Versorgung Erschließungsgebiet
nicht verfügbar
teils verfügbar
verfügbar
Grundversorgung von mind. 2 Mbit/s im Download, kabelgebunden
X
Grundversorgung von mind. 2 Mbit/s im Download, drahtlos
X
Versorgung von mind. 25 Mbit/s im Download und mind. 2 Mbit/s im Upload
X
Aktuell "schwarzer Fleck der Grundversorgung"
Aktuell "weißer Fleck der NGA-Versorgung"